

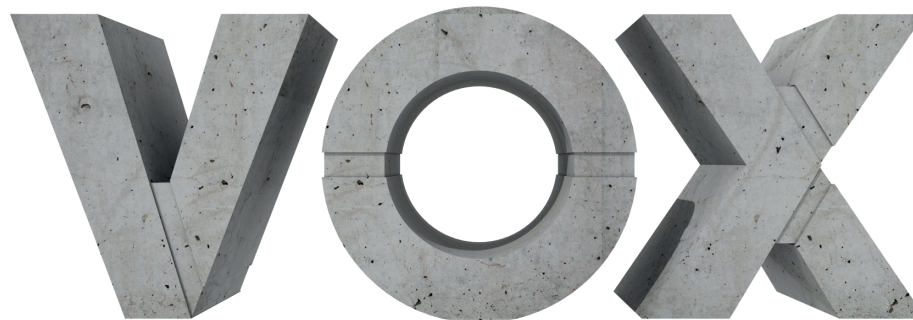

tonton
Betonkunst

Subject: Skulptur
Date: 01.03.2017
Rev:01/ at
IDESKITSE

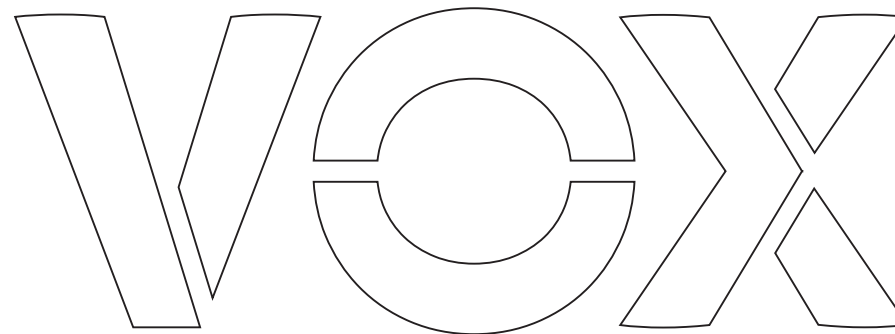



VOX - fra logo til skulptur

Skulpturen er formgivet efter Complots forslag til logo for Harbøre skole. Logoet er bearbejdet, så det kan støbes i beton og anvendes som legeredskab. Det betyder at:

- mellemrummene i logoet er i betonskulpturen lavet som 1 cm dybe recesser i overfladen. Dette skaber en skyggevirkning.
- Bogstaverne i skulpturen er rykket væk fra hinanden for at sikre at legende børn ikke kan sidde fast i mellemrummet mellem bogstaverne.
- Dybe indadgående vinkler er undgået så legende børn ikke kan sidde fast.

(alle tegninger i dette materiale er skitser og uden ansvar)



tonton
Betonkunst

Subject: Skulptur
Date: 01.03.2017
Rev:01/ at
IDESKITSE



VOX Materiale

Skulpturen udføres i grå beton i glat forsalling. Overfladen bliver glat, grå og med lufthuller som er karakteristisk for beton.

En understregning af recesserne i skulpturen kan laves ved f.eks. at anvende en anden overflade i støbeformen på disse steder. Det kan være at recesserne i støbeformen beklædes med groft sækkelærred, eller at der anvendes træ hvor årene er synlige og efterlader aftryk i betonnen.



Glat beton

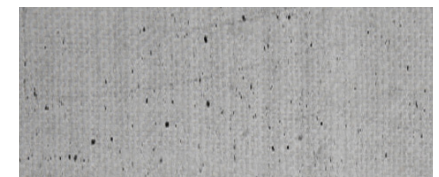

Tekstilafttryk i beton

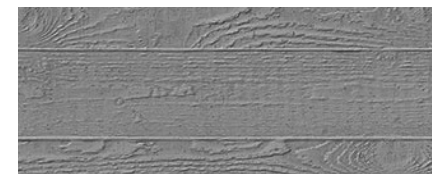

Træaftryk i beton

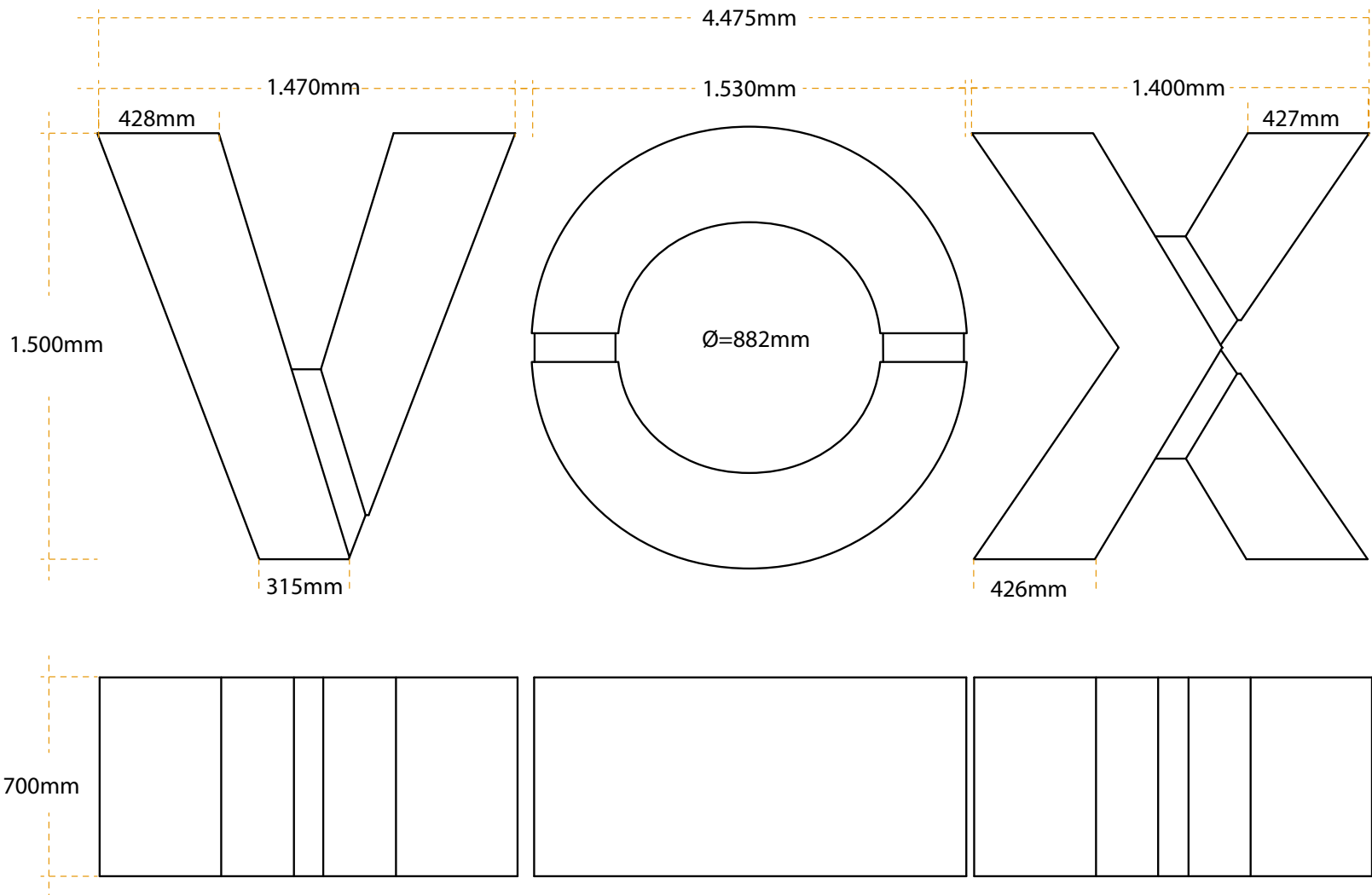

Opstalt og plan

VOX skulpturen er ca. 4,5 meter lang, 1,5 meter høj og har en dybde på 0,7 meter.

(ikke målfast)

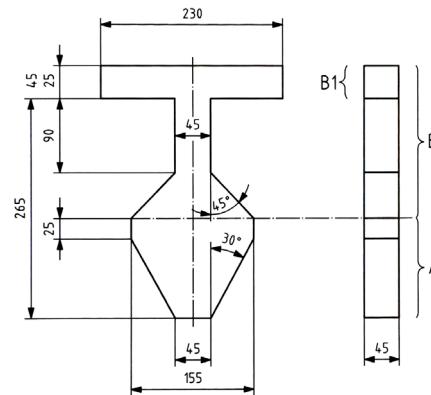

Legepladssikkerhed

VOX skulpturens åbninger skal jvf. DS/EN 1176 have en geometri der sikrer at evt. legende børn ikke risikerer at sidde fast i skulpturen.

Dornen til venstre er et redskab, der kan anvendes til at udmåle at åbningerne er sikre.

NB. Skulpturens kanter skal slibes ned til en rundning med en minimumsradius på 3mm.

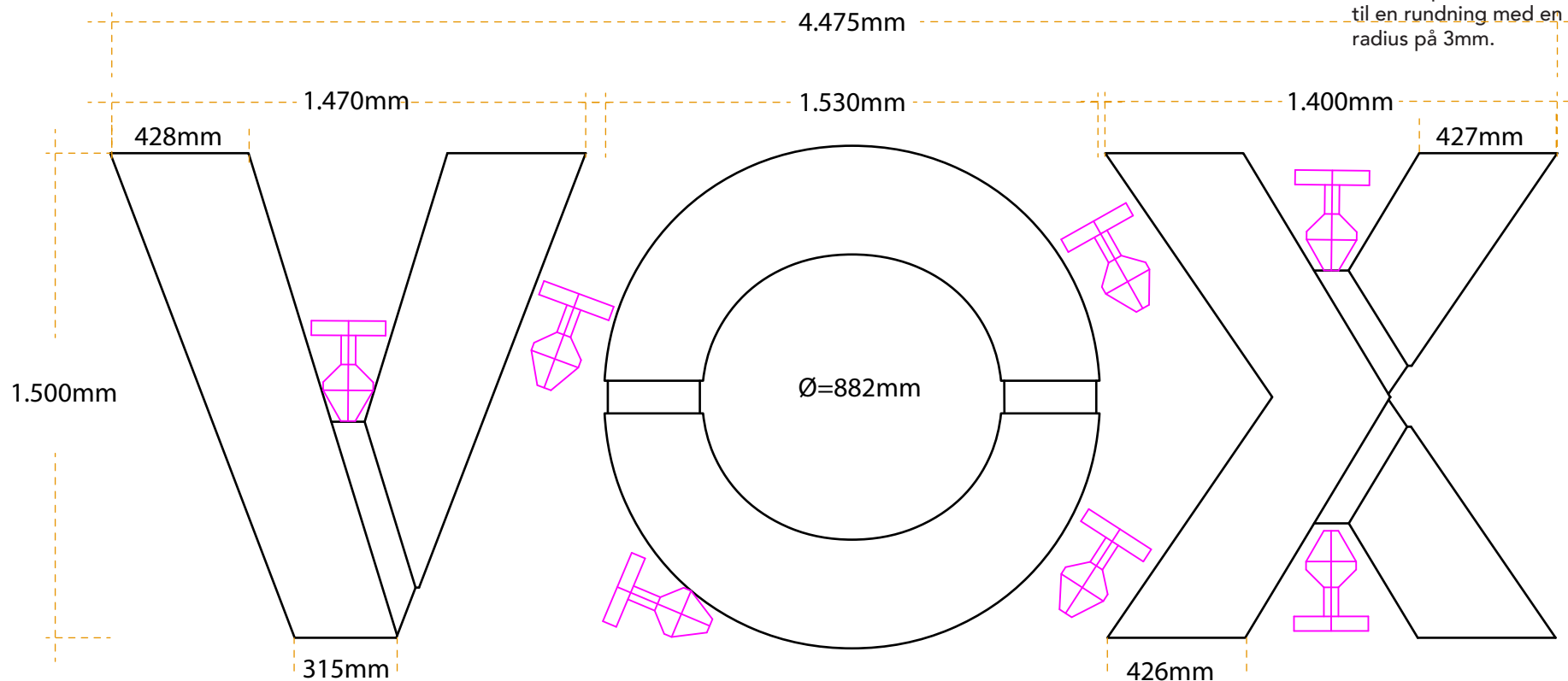

Legepladssikkerhed

Der skal etableres faldunderlag omkring skulpturen. Med en højde på 1.500mm skal faldunderlaget etableres i en zone på minimum 1.500mm hele vejen omkring skulpturen jvf. DS/EN 1176. Valg af faldunderlaget skal være i overensstemmelse med DS/EN 1176.

(minimum) 7.475mm

4.475mm

(minimum) 3.700mm





tonton
Betonkunst

Subject: Skulptur
Date: 01.03.2017
Rev:01/ at
IDESKITSE

Visualieringer





Tonton

Arkitekt Anders Toft står bag Tonton, der skaber kunst og kunsthåndværk i beton.

Kærligheden til betonen kommer fra mange års arbejde som arkitekt. Fra 2013 er betonen blevet en heltidsbeskæftigelse.

Det er drømmen om at realisere betonens formmæssige og æstetiske potentiale, der driver passionen. Beton er jo traditionelt kendt som et konstruktionsmateriale i bygge- og anlægsindustrien, men ved at fokusere på æstetikken i materialet åbnes der helt nye oplevelser.....

Anders Toft er særlig kendt fra DR1 programmet Made in Denmark sæson 2, 2016, som han vandt.

